

Ieskats oriģinālgavīru „Description de l’Egypte” kolekcijā

Fotoreprodukcija: Toms Grīnbergs, Latvijas Universitātes Preses centrs



Thèbes. Karnak : 1.-31. Hiéroglyphes recueillis dans les divers monuments. 32. Sujet militaire sculpté sur le mur extérieur du palais, exposé au nord.

Tēbas. Karnaka. 1. – 31. Hieroglifi no dažādiem pieminekļiem. 32. Militārs sižets, iegravēts pils ziemeļu ārsienā.



Memphis et environs : 1. Poignet d’un colosse ? Memphis, 2.-7. Plan, coupe et détails d’un tombeau de momies d’oiseaux ? Saqqârah, 8. Vues des carrières de torrah, 9. Vue d’un mur antique.

Memfisas apkārtnē : 1. Kolosa plaukstas locītava pie Memfisas, 2.-7. Plāns, šķērsriezums un detaļas no putnu mūmijas kapenēm Sahārā, 8. Skats uz karjeru, 9. Skats uz antīku sienu.



Alexandrie : vue profils et détails de la grande colonne appelée Communément Colonne de Pompée.

Aleksandrija : profils un detaļas no lielās kolonnas, plašāk sauktas – Pompeja Kolonna.



Thèbes : Memnonium : bas-reliefs sculptés dans la salle hypostyle et sur le premier pylône du tombeau d’Osymandyas.

Tēbas : Memnona : Bareljefs iegravēts ipostilu zālē un uz pirmā Osimandiasa kapa pilona.

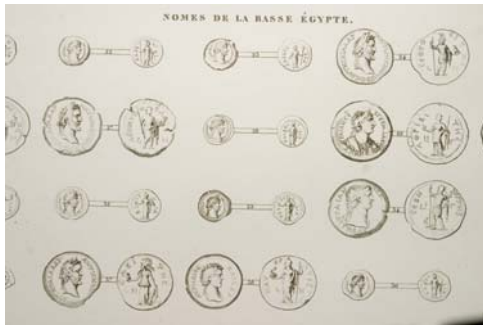

Papyrus, hiéroglyphes, inscriptions et médailles : plan, coupes et détails hiéroglyphiques d'un monolithe égyptien, trouvé ô Damiette.

Papirusi, hieroglifī, uzraksti un monētas : plāns un hieroglifu detaļas no ēģiptiešu monolīta, atrasta Damjetā.



Papyrus, hiéroglyphes, inscriptions et médailles : plan, coupes et détails hiéroglyphiques d'un monolithe égyptien, trouvé ô Damiette.

Papirusi, hieroglifī, uzraksti un monētas : plāns un hieroglifu detaļas no ēģiptiešu monolīta, atrasta Damjetā.



Collection d'antiques : 1.-3. Figures en bronze, 4., 5. Figures en basalte. 6. Figure en terre cuite émaillée.

Senlietu kolekcija : 1.-3. Bronzas figūra, 4.,5. Bazalta figūra. 6. Emaljēta māla figūra.



Collection d'antiques : 1., 3.-5. Toiles peintes, 2. Masque en bois, 6., 14., 28. Objets en terre cuite, 7., 13., 16., 18., 27., 29. Diverses figures et amulettes en forme de scarabées, 15. Fragment de bas relief, 17. Tête de bœuf en pierre / Tiré de la Collection de Coutelle.

Senlietu kolekcija : 1.,3.-5. Krāsaini gleznojumi, 2. Koka maska, 6.,14., 28. Māla priekšmeti, 7., 13., 16., 18., 27., 29. Dažādas figūras un amuleti skarabeja formā, 15. Bareljefa fragments, 17. Akmens vēša galva, no Kutellas kolekcijas.

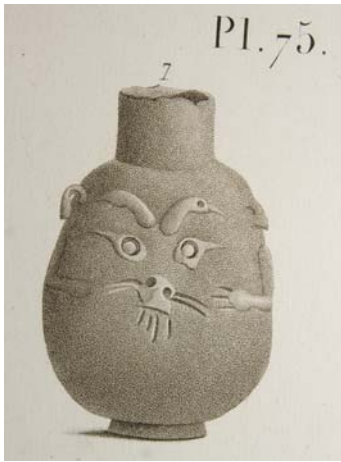

Collection d'antiques : Vases en terre cuite, trouvés à Thèbes, Éléphantine, Alexandrie, Denderah, Saqqarah, Antino? et autres endroits.
 Senlietu kolekcija : Māla vāzes, atrastas Tēbās, Elefantīnē, Aleksandrijā, Diendera, Sahārā, Antinojē un citās vietās.

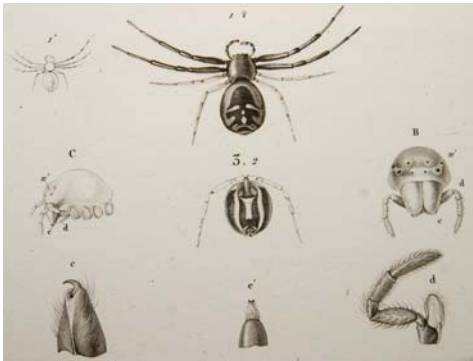

Arachnides : Thomises ;
 Attes. Zirneķļveidīgie.



Orthoptères : Criquets.
 Sienāži, siseņi.

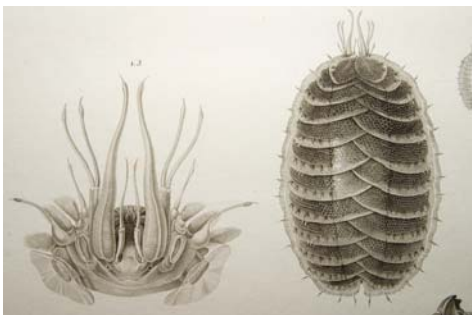

Annélides : Polynoés ; Hésiones.
 Tārpi.



Coquilles : Moules ; Avicules.
 Gliemežvāki : divvāku gliemis.



Polypes : Madrépores.
Polips : Porains korallis.



Névroptères : Libellules.
Insekti : Spāres.



Coquilles : Tridacnes ; Pétoncles ; Arches.
Gliemežvāki : ķemmes gliemene.



Basse Égypte : 1.-2. Vues de Birket el Hâggy --
3.-4. Élévations et coupe du pont de Beysous -- 5.
Pont de Chybyn -- 6. Tourelles contre les arabes.
Lejasēģipte : 1.-2. Birket el Haggy skati; 3.-4.
Beizū tilta rasējumi un griezums; 5. Šibina tilts;
6. Torņi pret arābiem.



Le Kaire : vue prise d'un jardin situé près de la
porte de Nasryreh. Kaira.
Skats, zīmēts no kāda dārza, kas atrodas pie
Nazirehas.



*Le Kaire (Citadelle) : vue intérieure de la porte
appelée Bâb el Gebel.*

Kaira. (Citadele.): skats no iekšpusēs uz Bab el
Gebel vārtiem.

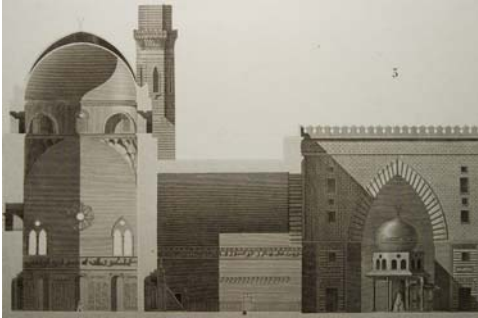

*Le Kaire : plan, élévation et coupe longitudinale
de la mosquée de Souldan Hasan.*

Kaira. Sultāna Hazana mošejas plāns, rasējums
un garenvirziena griezum.



*Le Kaire : [gravīra] : vue de la mosquée de
Souldan Hasan.*

Kaira. Skats uz sultāna Hazana mošeju.



*Thèbes : Memnonium : détails de la statue
colossale de Memnon.*

Tēbas : Momnena : Lielā Momnena statujas
detaļas.

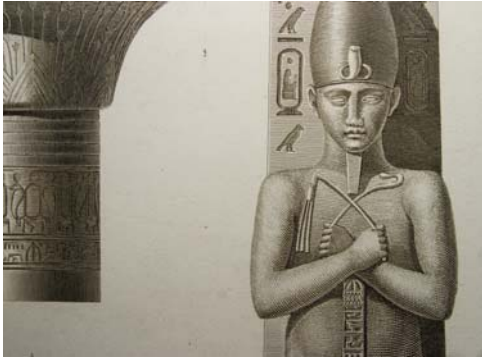

Thèbes : Memnonium : détails des chapiteaux de la salle hypostyle, d'un pilier-caryatide et de l'entablement du péristyle du tombeau d'Osymandyas.

Tēbas : Momnena : Ipostilu zāles kapiteļu detaļas, no kariatīdes pīlāriem, no Osimandia kapa peristila.



Papyrus, hiéroglyphes, inscriptions et médailles : nomes de la haute Égypte et de l'Heptanomide : Médailles des nomes d'Égypte.

Papirusi, hieroglifi, uzraksti un monētas : Augšēģiptes un Eptanomīdas ievērojamās personas : monētas ar Ēģiptes ievērojamo personu attēliem.



Papyrus, hiéroglyphes, inscriptions et médailles : nomes de la haute Égypte et de l'Heptanomide : Médailles des nomes d'Égypte.

Papirusi, hieroglifi, uzraksti un monētas : Augšēģiptes un Eptanomīdas ievērojamās personas : monētas ar Ēģiptes ievērojamo personu attēliem.

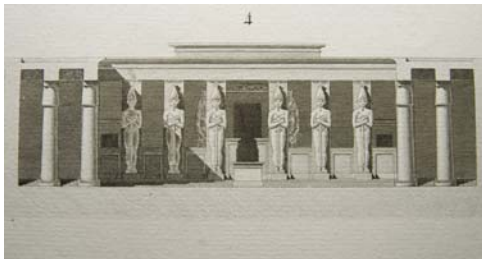

Thèbes : Memnonium : plan et coupes du tombeau d'Osymandyas restauré d'après diodore de Sicile.

Tēbas : Momnena : Osimandias kapa plāns un šķērsriezums, un Sicīlijas diodora restaurācija.



Thèbes : Bybàn el Molouk : 1.-6. Statues et fragmens de granit noir et de granit rouge trouvés dans les tombeaux des rois à l'ouest, 7.-15. Couvertcles de vases trouvés dans les hypogées.

Tēbas : Bilāna un Moluka : 1.-6. Melnā un sarkanā granīta statuju fragmenti, atrasti valdnieku kapos rietumos, 7.-15. Kapenēs atrastas figūru lauskas.



Thèbes : Bybàn el Molouk : 1.-6. Statues et fragmens de granit noir et de granit rouge trouvés dans les tombeaux des rois à l'ouest, 7.-15. Couvertles de vases trouvés dans les hypogées.

Tēbas : Bilāna un Moluka : 1.-6. Melnā un sarkanā granīta statuju fragmenti, atrasti valdnieku kapos rietumos, 7.-15. Kapenēs atrastas figūru lauskas.



Thèbes : Hypogées : momies d'oiseaux et squelettes de momies.

Tēbas : Ipožeja : putnu mūmijas un skeleti.

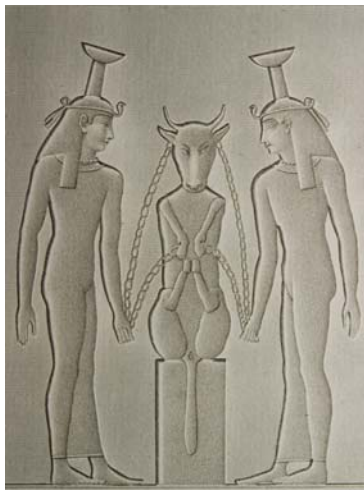

Denderah (Tentyris) : divers bas-reliefs dessinés dans l'appartement du zodiaque et dans les temples.

Diendera (Tentēra) : dažādi bareljefi zodiaka telpā un tempļos.



Denderah (Tentyris) : divers bas-reliefs dessinés dans l'appartement du zodiaque et dans les temples.

Diendera (Tentera) : dažādi bareljefti zodiaka telpā un tempļos.



Syout (Lycopolis) : bas-reliefs recueillis dans la salle du fond de l'hypogée principale.

Sīuta (Likopola) : bareljefts no galvenā ipožeja iekštelpas.



Denderah (Tentyris) : 1. Détail colorié d'une colonne du portique, 2.-7. Profil et plans de la colonne.

Diendera (Tentera) : 1. Krāsotās portika kolonnas detaļas, 2.-7. Kolonnas profils un plāns.



*Oiseaux.
Putni.*



Oiseaux.
Putni.

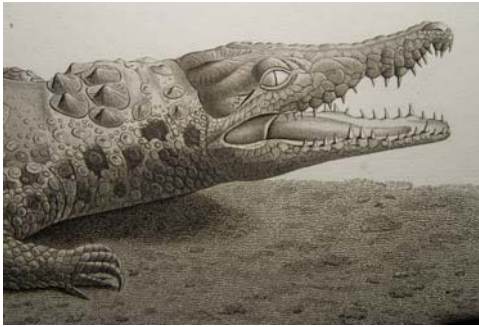

Reptiles : 1. Crocodile vulgaire, 1' Crocodile vulgaire, jeune, 2. Stellion spinipède, 3. Stellion des anciens.

Rāpuļi : 1. Parastais krokodils, 2. Parastais krokodils, mazulis, 3. Ķirzaka, 3. Senā ķirzaka.



Reptiles : 1. Crocodile vulgaire, 1' Crocodile vulgaire, jeune, 2. Stellion spinipède, 3. Stellion des anciens.

Rāpuļi : 1. Parastais krokodils, 2. Parastais krokodils, mazulis, 3. Ķirzaka, 3. Senā ķirzaka.

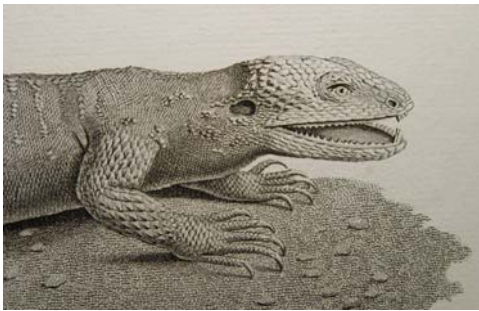

Reptiles : 1. Crocodile vulgaire, 1' Crocodile vulgaire, jeune, 2. Stellion spinipède, 3. Stellion des anciens.

Rāpuļi : 1. Parastais krokodils, 2. Parastais krokodils, mazulis, 3. Ķirzaka, 3. Senā ķirzaka.



Reptiles : (supplément) : Couleuvres.
Rāpuļi (papildinājums) : čūska.

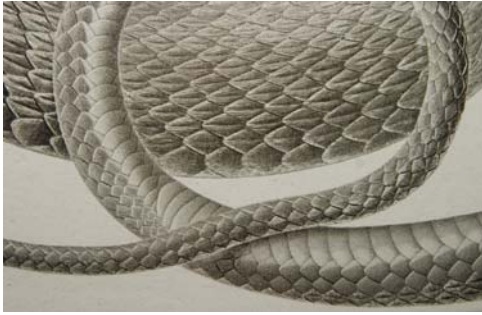

Reptiles : (supplément) : Couleuvres.
Rāpuļi (papildinājums) : čūska.

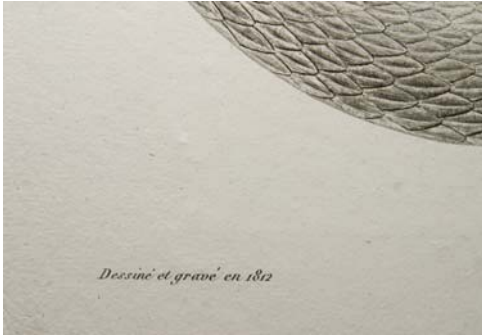

Reptiles : (supplément) : Couleuvres.
Rāpuļi (papildinājums) : čūska.



Poissons du Nil : 1. *Le Malapterure électrique*
(*Malapterurus electricus*), 2. *Ses viscères*
abdominaux, 3. *Tronc et appareils*, 4. *Vessi*
natatoire, 5., 6. *Le Pimelode synodonte*
(*Pimelodus synodontis*).

Nīlas zivis : 1. Elektriskā zivs, 2. Tās iekšējie
orgāni, 3. Rumpis, 4. Pūslis, 5.,6. Elektriskās zivs
pasuga.



Asouân, Esné : 1.-2. *Vue des environs d'Asouân*
ou Syène -- 3.-4. *Plan et minaret d'Esné* -- 5.
Minaret de Syout.

Asuāna, Esnē : 1.-2. Skats uz Asuānas vai Sjenas
apkārtni ; 3.-4. Esnē plāns un minarets ; 5. Sjutas
minarets.

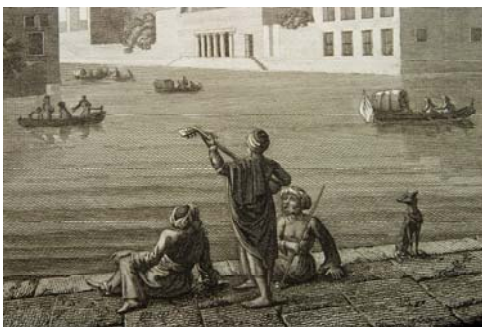

Le Kaire : [gravīra] : *vue de la place apellée*
Birket-el-Fyl, prise pendant l'inondation.
Kaira. Skats uz Birket-el-Fyl laukumu, zīmēts
plūdu laikā.



*Le Kaire : [gravūra] : vue perspective de la porte
apellée Bâb el Foutouh.*

Kaira. Perspektīvas skats uz t.s. Bab el Foutouh
vārtiem



*Crustacés : Homards.
Vēžveidīgais : vēzis.*



*Crustacés : Homards.
Vēžveidīgais : vēzis.*



*Thèbes. Louqsor : détails des colosses oriental et
occidental placés près de la porte du palais.*

Tēbas. Luksora. Austrumu un rietumu kolosu
detaļas, kas atrodas pie pils vārtiem.

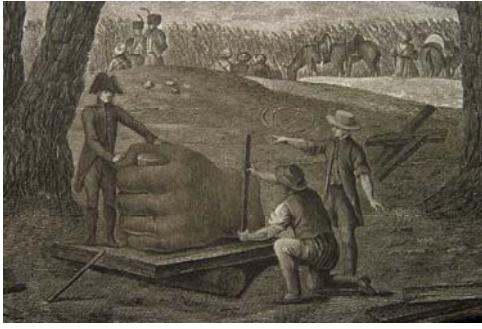

Memphis : vue des ruines, prise du sud-est.
Memfisa : skats uz drupām no
dienvidaustrumiem.



Thèbes. Louqsor : élévation de la façade du palais.
Tēbas. Luksora. Pils fasādes rasējums.



Thèbes. Karnak. Vue perspective du palais prise de l'intérieur de la cour du cote de l'Ouest.
Tēbas. Karnaka. Pils perspektīvas skats no
pagalma iekšienes uz rietumu pusi.



Environs du Kaire : vue de l'aqueduc situé près le Vieux-Kaire, prise de l'île de Roudah.
Kairas apkārtnē : skats uz akveduktu, kas atrodas
netālu no Vecās Kairas, zīmēts no Rudas salas.



Environs du Kaire : vue de l'aqueduc situé près le Vieux-Kaire, prise de l'île de Roudah.
Kairas apkārtnē : skats uz akveduktu, kas atrodas
netālu no Vecās Kairas, zīmēts no Rudas salas.



Tanis (Sân) : plan des ruines et des environs.
Tanis (San) : drupu plāns un apkārtnē.



Babylone : plan, vue et détails d'un édifice de construction Romaine.
Babilona : romiešu laika konstrukcijas plāns, skats un profils.



Pyramides de Memphis : vue de la seconde pyramide, prise du côté du levant.
Memfisa piramīda : Skats uz otro piramīdu saullēkta laikā.



Pyramides de Memphis : vue de sphinx et de la seconde pyramide, prise du levant.
Memfisa piramīda : skats uz Sfinksu un piramīdu saullēkta laikā.



Pyramides de Memphis : vue de sphinx et de la seconde pyramide, prise du levant.
Memfisa piramīda : skats uz Sfinksu un piramīdu saullēkta laikā.



Denderah : Tentyris : zodiaque sculpté au plafond de l'une des salles supérieures du Grand Temple.

Diendera : Tentera : Lielā Tempļa zāles griestos iegravēts zodiaks.



Denderah : Tentyris : zodiaque sculpté au plafond de l'une des salles supérieures du Grand Temple.

Diendera : Tentera : Lielā Tempļa zāles griestos iegravēts zodiaks.



Alexandrie : carte générale des côtes, rades, ports, ville et environs d'Alexandrie.

Aleksandrija : galvenā krastu līnijas, ostu, pilsētas un tās apkārtnes karte.



Alexandrie : carte générale des côtes, rades, ports, ville et environs d'Alexandrie.

Aleksandrija : galvenā krastu līnijas, ostu, pilsētas un tās apkārtnes karte.



Alexandrie : carte générale des côtes, rades, ports, ville et environs d'Alexandrie.

Aleksandrija : galvenā krastu līnijas, ostu, pilsētas un tās apkārtnes karte.